



Luty 2023 (235)

ISSN 1897-7448

głos

bezpłatny biuletyn informacyjny gminy mińsk mazowiecki

Ziemi Mińskiej



Ferie!

Dowód osobisty



Wniosek o dowód musi złożyć każdy, kto: ukończył 18 lat i nie ma jeszcze dowodu osobistego, wymienia dowód osobisty na przykład z powodu zmiany danych osobowych. Od listopada 2021 wydawane są e-dowody z odciskami palców i podpisem. Złożenie wniosku wymaga wizyty w urzędzie. Dowody wydane wcześniej zachowują swoją ważność – datę ważności znajdziesz na każdym dowodzie. Możesz wymienić stary dowód na e-dowód z odciskami palców w dowolnym momencie. Nowy dowód służy również do uwierzytelniania w e-usługach administracji publicznej oraz do podpisywania dokumentów elektronicznych. W takim wypadku niezbędne jest umówienie swojej wizyty w Urzędzie Gminy. Można to zrobić osobiście lub telefonicznie, pod numerem 25 75 625 37.

Muzeum Ziemi Mińskiej



Zbroja rycerska



Muzeum Ziemi Mińskiej
ul. S. Okrzei 16
Mińsk Mazowiecki

mzm-minsk.maz.pl

Wnioski o 500+ na nowy okres świadczeniowy



Od 1 lutego ZUS przyjmuje wnioski o świadczenie wychowawcze 500+ na nowy okres świadczeniowy, który trwa od 1 czerwca 2023 do 31 maja 2024. Każdy, kto złoży prawidłowo wypełniony wniosek do 30 kwietnia, ZUS wypłaci świadczenie do 30 czerwca.

W tym roku wnioski na nowy okres świadczeniowy można złożyć za pośrednictwem bezpłatnej aplikacji mobilnej mZUS. Wnioski można składać również za pośrednictwem narzędzi dostępnych w ubiegłych latach:
- Platformy Usług Elektronicznych (PUE) ZUS
- portalu Emp@tia – opcja dla rodziców lub opiekunów, jeśli mają nr PESEL
- bankowości elektronicznej, jeśli bank ma taką usługę – opcja dla rodziców lub opiekunów, jeśli mają nr PESEL.

Pomoc zwierzętom



Zwierzęta udomowione są skazane tylko na naszą opiekę. Pozbawiając jej, skazujemy je na wielkie cierpienia. Decydując się na psa lub kota mieszkającego w domu opiekunowie biorą na siebie dużą odpowiedzialność za ich dobrostan. Zauważone zwierzęta bezdomne należy zgłaszać w godz. pracy urzędu pod numerem telefonu: 25 756 25 40. Poza godzinami pracy urzędu oraz w weekendy Powiatowemu Centrum Zarządzania Kryzysowego przyjmującemu zgłoszenia pod numerem telefonu: 25 758 62 64. Osoby, które mogłyby pomóc nam w opiece nad zwierzętami, oferując im na przykład Dom Tymczasowy prosimy o kontakt w celu ustalenia zasad i zakresu współpracy. Wspólnymi działaniami możemy wiele dokonać.

SZCZEPIONIA PRZECIWKO WŚCIEKLI NIE

Szczepiąc zwierzęta chronisz własne zdrowie. Przypominamy, że obowiązkowi szczepienia podlegają młode psy i koty, które ukończyły trzeci miesiąc życia, a starsze podlegają szczepieniu dawką przypominającą.

Pomoc psychologa w GOPS



Informujemy, że Gminny Ośrodek Pomocy Społecznej w Mińsku Mazowieckim oferuje możliwość skorzystania z konsultacji psychologicznej. Osoby zainteresowane zapraszamy osobiście do siedziby Urzędu Gminy przy ulicy Chełmońskiego 14 pokój 18 we wtorki i czwartki w godzinach 16:00-18:00. Na konsultacje można również wcześniej umówić się telefonicznie: nr tel. 25 - 758 19 32, 25 - 756 25 18. Porada jest bezpłatna.

GODZINY PRACY

Gminnego Ośrodka
Pomocy Społecznej
w Mińsku Mazowieckim:

poniedziałek 8:00 - 17:00
wtorek-środa 8:00 - 16:00
czwartek - dzień wewnętrzny
piątek 8:00 - 15:00

PSZOK



Aktualne godziny funkcjonowania
punktu selektywnego zbierania
odpadów komunalnych
w Mińsku Mazowieckim (PSZOK)

wtorek w godzinach 12⁰⁰ - 19⁰⁰
środa, czwartek, piątek, sobota
w godzinach 8⁰⁰ - 16⁰⁰

**Gmina
Komisja Rozwiązywania
Problemów Alkoholowych**
w Mińsku Mazowieckim zaprasza
w każdy pierwszy czwartek miesiąca
w godz. 16¹⁵ - 18⁰⁰

Szanowni Państwo,

Druga połowa lutego to długo oczekiwane przez dzieci ferie szkolne. W tym roku pogoda nie sprzyja zimowym szaleństwom na świeżym powietrzu. Tylko ci, którzy wyjechali w tym czasie w góry, mogą się cieszyć śniegiem i mrozem. Na naszym Mazowszu zima nie jest już tak łaskawa. Szkoła Podstawowa w Hucie Mińskiej przy pomocy Urzędu Gminy zorganizowała tygodniowe spotkania dla dzieci z terenu całej gminy pod hasłem „Ferie z rugby”. Uczniowie spędzali kilka godzin na ciekawych zajęciach sportowych, frekwencja była bardzo duża. Te dzieci, które zostały na czas ferii w domach powinny być cały czas pod baczną opieką dorosłych. Zwracamy uwagę, gdzie i jak nasze pociechy bawią się na dworze.

Na większości zbiorników wodnych, rzek i strumieni leży jeszcze powłoka lodowa. Wyjątkowo cienka. Wejście rozbawionych maluchów na lód może być bardzo niebezpieczne - miejmy je cały czas pod baczną opieką.

Przez dwa tygodnie przerwy szkolnej administratorzy każdej z gminnych placówek zadbali o przeprowadzenie niewielkich, ale koniecznych napraw i tak przygotowali szkoły, żeby zajęcia aż do przerwy letniej odbywały się bez żadnych kłopotów.

Na koniec chciałbym przypomnieć Państwu, że od połowy lutego można już składać formularze PIT do swojego Urzędu Skarbowego. Dostarczając coroczną deklarację podatkową wystarczy wpisać gminę wiejską - Mińsk Mazowiecki, jako deklarowane miejsce swojego zamieszkania. Pamiętajmy, że wtedy odpis 38% wpłacanego podatku przez mieszkańców wraca do nas, jako dochód własny gminy.

Wójt Gminy Mińsk Mazowiecki

Antoni Janusz Piechoski

FA-50.

Następca MiG-ów na naszym lotnisku



FA-50 Fighting Eagle to południowokoreański lekki dwuosobowy samolot bojowy wyposażony w zaawansowane systemy obrazowania i sterowania, a także nowoczesną awionikę i radar kierowania ogniem.

Uzbrojenie stanowi 20 mm działko oraz szeroki zakres podwieszanego uzbrojenia lotniczego, obejmujący pociski raketowe powietrze-powietrze AIM-9 Sidewinder, pociski raketowe powietrze-ziemia AGM-65 Maverick, a także kilka typów bomb lotniczych różnego typu. Napęd stanowi silnik odrzutowy z dopalaczem o ciągu 79 kN. Prędkość maksymalna wynosi 1830 km/godz. Zasięg operacyjny samolotu wynosi 1800 km, a jego pułap maksymalny 14,6 km. Masa własna samolotu wynosi 6,47 t, przy maksymalnej masie startowej 12,3 tony, co pozwala na przenoszenie uzbrojenia o masie do 4,5 tony.



Luty 2023 (235)

głos

Ziemi Mińskiej

ISSN 1897-7448



W numerze

Aktualności	2
50 lat gminy Mińsk Mazowiecki.	4
AKWARELKA	5
SP w Janowie	5
INVEST IN	6
50 Lat gminy. Tak było, tak jest	7
Reklamy	8-9
Twój PIT	10
Inwestycje w gminie	11
Zasady segregacji śmieci	12
Obwieszczenia Wójta	12 i 13
Informacje dla osób uzależnionych	14
Biblioteczne nowości	15
Spotkanie z Marią Paszyńska.	15
Kicia Kocia i przyjaciele	15

NASZA OKŁADKA:

Foto - modelex

Ferie

Redakcja zapewnia czytelników GZM, iż każdy numer biuletynu jest wydrukowany w najlepszej drukarni z zachowaniem restrykcyjnych przepisów gwarantujących całkowitą sterylność gazety. Papier, który ma higroskopijną strukturę, jest bardzo złym środowiskiem dla wszystkich drobnoustrojów, w tym wirusów, które mogą żyć na nim najwyżej kilka godzin.

WYDAWCA: Wójt Gminy Mińsk Mazowiecki
i Gminna Komisja Rozwiązywania Problemów Alkoholowych

ZESPÓŁ REDAKCYJNY: Antoni Janusz Piechoski, Radosław Legat,
Jolanta Damasiewicz, Edyta Rek, Albert Woźnica, Andrzej Błaszczak

ADRES REDAKCJI:

Urząd Gminy Mińsk Mazowiecki, ul. Chełmońskiego 14,
tel. 25 756 25 00
e-mail: gmina@minskmazowiecki.pl

Redakcja nie zwraca materiałów nie zamówionych
i zastrzega sobie prawo do skracania artykułów

PROJEKT GRAFICZNY I SKŁAD ORAZ REKLAMY I OGŁOSZENIA:
ARW Modelex, ul. Kościuszki 13/24 tel. 604 44 22 45

50 lat

gminy Mińsk Mazowiecki



Szanowni Państwo,

Mam przyjemność poinformować Państwa o zaplanowanych na bieżący rok obchodach wyjątkowego jubileuszu jakim jest 50-lecie istnienia Gminy Mińsk Mazowiecki w okresie powojennym. Co prawda już w 1867 roku została utworzona gmina Mińsk Mazowiecki i dotrwała ona pod niezmienioną nazwą do lat 70-tych XX wieku. Wtedy to nasza gmina powołana została uchwałą Nr XX/93/72 Wojewódzkiej Rady Narodowej w Warszawie z dnia 29 listopada 1972 roku, ale za datę powstania gminy uważa się 1 stycznia 1973, kiedy to został zniesiony podział wsi na gromady i ustanowiono gminę jako podstawową jednostkę podziału administracyjnego.

Oficjalnie świętowanie rozpoczniemy 25 maja podczas jubileuszowej sesji Rady Gminy. Zaplanowaliśmy także szereg ciekawych atrakcji i wydarzeń, o których systematycznie będziemy Państwa informować na łamach Głosu Ziemi Mińskiej oraz, oczywiście, na naszej stronie internetowej.

Wszystkich Państwa już dziś serdecznie zapraszam oraz zachęcam do udziału w tych uroczystościach.

Z wyrazami szacunku

Wójt Gminy Mińsk Mazowiecki

Antoni Jarmosi Przekoski



PUBLICZNE PRZEDSZKOLE „AKWARELKA”

Rekrutacja na rok szkolny 2023/2024 - nabór trwa od 1 do 15 marca



Nowe Osiny ul. Piękna 21
tel. 25 759 25 51

**Przedszkole jest czynne
od 6.30 do 17.00**

- przyjmujemy dzieci do trzech grup wiekowych: 3, 4, 5 - latki z terenu gminy
- zapewniamy zajęcia rozwijające i wspierające kreatywność
- posiadamy wykwalifikowaną kadrę
- zapewniamy indywidualne podejście do każdego dziecka
- zapewniamy miłą i rodzinną atmosferę
- przedszkole znajduje się w cichej i spokojnej okolicy
- opłata 1,14 zł za każdą godzinę ponad podstawę programową

SP - Janów



Tradycyjnie, jak co roku, Szkoła Podstawowa im. ks. A. Tyszki w Janowie wzięła aktywny udział w Finale Wielkiej Orkiestry Świątecznej Pomocy.

W akcji, którą organizuje szkolny wolontariat, bierze udział cała szkoła. Odbywają się licytacje dla nauczycieli i rodziców, a także zbiórka do puszeki. W dzień finału w teren wychodzą wolontariusze, którymi zawsze są uczniowie klas ósmych. W tym roku nasi wolontariusze w składzie:

Agata Wąsik, Lena Dworzyńska, Alicja Szymańska, Blanka Bereda, Jakub Dudar, Krzysztof Janiszewski, Wiktoria Tarczyńska, Maja Skwara, Ewa Rodak, Sebastian Kowalczyk zebrali w sumie : **10 548,31 zł i 2 euro.**

Wszyscy się bardzo cieszymy.

Dziękujemy naszym wolontariuszom za wysiłek i poświęcony czas.

Invest in

Gmina Mińsk Mazowiecki



Mając na względzie rozwój gminy Mińsk Mazowiecki oraz podnoszenie jej atrakcyjności zachęcamy właścicieli gruntów i inwestorów do współpracy z Urzędem Gminy Mińsk Mazowiecki w celu stworzenia oferty gruntów inwestycyjnych. Gmina Mińsk Mazowiecki jako laureat konkursu Grunt na Medal edycji 2021 to miejsce przyjazne inwestorom, dlatego też zachęcamy osoby fizyczne i firmy do lokalizacji na terenie Gminy Mińsk Mazowiecki swoich inwestycji. Zarówno małe, średnie jak i duże przedsiębiorstwa znajdą w naszej gminie zarówno dogodne tereny do inwestowania, jak i kapitał ludzki oraz wsparcie ze strony administracji samorządowej. Jeśli jesteście Państwo zainteresowani aby promować Państwa grunty wśród potencjalnych inwestorów lub też chcieliby Państwo nawiązać za pośrednictwem Urzędu Gminy kontakt z właścicielami nieruchomości prosimy o kontakt z Punktem Obsługi Inwestora Urzędu Gminy Mińsk Mazowiecki osobiście w godzinach pracy urzędu.

dla inwestora

Jeśli jesteście Państwo zainteresowani inwestowaniem w gminie i chcielibyście nawiązać za naszym pośrednictwem kontakt z potencjalnymi właścicielami terenów lub chcieli by Państwo otrzymać szczegółowe informacje na temat przeznaczenia nieruchomości i możliwości inwestycyjnych na danym terenie prosimy o kontakt.

dla właścicieli gruntów

Szczególnie zachęcamy do kontaktu właścicieli nieruchomości przeznaczonych w miejscowych planach zagospodarowania przestrzennego oraz w studium uwarunkowań i kierunków zagospodarowania przestrzennego na cele produkcyjne lub usługowe do nawiązania współpracy w celu promowania terenów inwestycyjnych.



Gminny Punkt Obsługi Inwestora

Urzędu Gminy Mińsk Mazowiecki
ul. Chełmońskiego 14, 05-300 Mińsk Mazowiecki

Kontakt: w godzinach pracy urzędu: pon. 8-17, wt.-czw. 8-16, pt. 8-15
tel.: 25 756 25 11, e-mail: gp@minskmazowiecki.pl

prosimy o wcześniejsze umawianie wizyt



tak było...



**Szkoła Podstawowa im. Karola Wojtyły
w Hucie Mińskiej z siedzibą w Cielechowiznie**

zdjęcie górne było wykonane 18 sierpnia 2005
zdjęcie dolne - 8 września 2022



... tak jest



604 44 22 45

Jak szybko sprzedać

dom mieszkanie działkę?

pokazując swoją ofertę
na zdjęciu lotniczym



Promocja na wykonanie zdjęć dla inwestorów indywidualnych oraz Biur Sprzedaży Nieruchomości



PRZYCHODNIA WETERYNARYJNE



ARDVET

Ryszard Trzeciak
lekarz weterynarii
www.ardvet.pl

tel. 602 355 592
po 19 - tel. dom. 25 759 27 69



Jan Rogulski

lekarz weterynarii

tel. 604 923 813
po 19 - tej tel. dom. 758 42 80

Mińsk Maz. ul. Chełmońskiego 33, tel. 25 758 24 35, czynna pon.-pt 8 - 18, sob. 8 - 16



DOM POGRZEBOWY

KOMPLEKSOWA ORGANIZACJA
UROCZYŚCÍ POGRZEBOWYCH

Dostosujemy się do możliwości finansowych klienta



Mińsk Mazowiecki
ul. 1 PLM „W-wa”
tel. 25 759 17 25

Mińsk Mazowiecki
ul. Kościelna 4

całodobowo
tel. 25 758 40 98
tel. 693 646 280

PRACOWNIA DENTYSTYCZNA
express

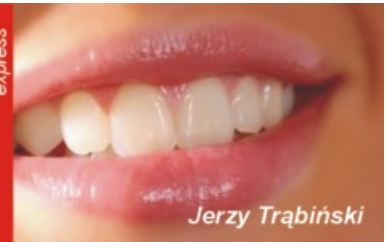

Jerzy Trąbiński

NAPRAWA
PROTEZ ZĘBOWYCH
MOSTY KORONY
PROTEZY SZKIELETOWE
I ELASTYCZNE
PORCELANA Mińsk Mazowiecki
ul. Warszawska 130
jerzy.trabinski@gmail.com

czynna:
od pon.- pt. 10-18, sobota 10-12
inne terminy telefonicznie
tel. (dom po godz. 18)
25 757 92 55, kom. 601 29 08 75



ARGO ŁAZIENKI

ul. Piłsudskiego 41/43
Mińsk Mazowiecki
tel. 602 292 006
www.argo.pl



KOLEKCJA
VAKER

B Białkowski

DOM POGRZEBOWY

Dzięki Państwa zaufaniu służymy pomocą
w trudnych chwilach żałoby
w Mińsku Mazowieckim i całym powiecie od 20 lat



ul. Kościelna 6, 05-300 Mińsk Mazowiecki
www.pogrzebybialkowski.pl

tel. 25 759 05 05, kom. 503 823 712

tel. 502 053 214



DOCIEPLANIE BUDYNKÓW
szybko - tanio - solidnie

MEBLE Z DREWNA

oferujemy: łóżka, materace, szafy, komody, biurka, witryny, stoły, krzesła, zestawy młodzieżowe, zabudowy

5 %

obowiązuje
rabat

Mińsk Mazowiecki
ul. Piłsudskiego 39
tel. /fax 25 759 02 59

Warszawa
ul. Płowiecka 25
(róg Świeckiej)
tel. /fax 22 815 35 98

www.meblesosnowe.eu e-mail: meble@meblesosnowe.eu



WĘGIEL

szeroki asortyment

KOSTKA - 25MJ

KOSTKA - 28MJ

ORZECH - 24MJ

ORZECH - 28MJ

TRANSPORT

EKO - 28MJ

EKO - 24MJ

PELLET Olczyk

SKŁAD OPAŁU J. DROŹDŹ - TARGÓWKA, ul. Mazowiecka 55

tel. 25 759 24 24, 25 759 24 23

SKUP ZŁOMU

metali kolorowych i butelek



dobre ceny

606 614 190

Mińsk Mazowiecki, ul. Spółdzielcza 29
(przy rampie kolejowej)
Kałuszyn ul. 1 Maja 74

poniedziałek - piątek 8 - 17
sobota 8-14

Twoja GMINA

Mieszkańcu, wypełniając roczny PIT-28, PIT-36 lub PIT-37 wpisz gminę wiejską Mińsk Mazowiecki jako miejsce zamieszkania.

Nie musisz być zameldowany. Wystarczy, że mieszkasz w gminie Mińsk Mazowiecki.

Twój podatek wesprze:

- budowę dróg i chodników
- rozbudowę bazy oświatowej
- budowę miejsc do rekreacji i sportu
- budowę sieci wodociągowej, kanalizacji, oświetlenia ulic

Szanowni Państwo, jeżeli chcecie, aby nasza gmina szybciej budowała w Waszej miejscowości np. drogi, kanalizację, oświetlenie czy też miejsca do sportu i rekreacji prosimy Was o proste działanie zwiększające gminny budżet.

Składając coroczną deklarację podatkową PIT do mińskiego Urzędu Skarbowego wystarczy wpisać w rubryce nr. 17 gminę wiejską - Mińsk Mazowiecki, jako deklarowane miejsce zamieszkania (patrz wzór PIT obok).

Z pobranego według deklaracji PIT podatku od Państwa Ministerstwo Finansów przeleje część środków na konto wskazanej gminy. Z każdych 100 zł zapłaconego podatku 38 wróci do gminnego budżetu. I będzie wykorzystane najlepiej jak to możliwe dla naszego, wspólnego dobra, dobra wszystkich mieszkańców gminy Mińsk Mazowiecki.

Jeżeli z jakiegoś powodu nie jesteście jeszcze Państwo zameldowani w naszej gminie, ale tu mieszkacie, nie jest to żadną przeszkodą we wskazaniu w deklaracji aktualnego miejsca zamieszkania w gminie Mińsk Mazowiecki.

Antoni Janusz Piechoski
Wójt Gminy Mińsk Mazowiecki



PIT twój



A. MIEJSCE I CEL SKŁADANIA ZEZNANIA

9. Urząd, do którego jest adresowane zeznanie 1) URZĄD SKARBOWY W MINSKU MAZOWIECKIM
MIŃSK MAZOWIECKI

10. Cel złożenia formularza (zaznaczycie właściwy kwadrat):
 1. złożenie zeznania 2. korekta zeznania 2)

B. DANE IDENTYFIKACYJNE I AKTUALNY ADRES ZAMIESZKANIA

jeżeli w poz. 6 zaznaczono kwadrat nr 2 i adres zamieszkania małżonka jest taki jak w części B.1.; poz. 26-34 nie wypełnia się, jeżeli w poz. 6 zaznaczono kwadrat nr 3.

B.1. DANE PODATNIKA

11. Nazwisko KOWALSKA
12. Pierwsze imię AGNIESZKA
13. Data urodzenia (dzień - miesiąc - rok) 02 - 02 - 1995
14. Kraj POLSKA
15. Województwo MAZOWIECKIE
16. Powiat MIŃSKI
17. Gmina MIŃSK MAZOWIECKI-WIEJSKA
18. Ulica LEŚNIA
19. Nr domu 11
20. Nr lokalu
21. Miejscowość
22. Kod pocztowy 05-300

B.2. MAŁŻONKA Adres małżonka jest taki sam jak adres podatnika



SUW Królewiec

inwestycje
2023

Miesiąc temu, pisząc o postępie prac na placu budowy Stacji Uzdatniania Wody w Królewcu, wyraziliśmy nadzieję, że łagodna zima może pomóc ekipie budowlanej. I tak jest. Harmonogram budowy jest dziś znacznie wyprzedzony. Pogoda nadal sprzyja budowlącom. Wylewane są już fundamenty pod dwa nowe zbiorniki wody. Budynek biurowy praktycznie osiągnął stan surowy, zamknięty. Teraz prace trwają wewnątrz pomieszczeń, wykończenie stropu i ścian będzie już robione przy cieplejszej pogodzie.

Gminny Zakład Gospodarki Komunalnej



Na terenie SUW Janów ostatnio wykonano otwór wiertniczy nr 5 do poboru wód głębinowych. Nowa studnia głębinowa będzie miała wydajność 45 m³/godz., przy głębokości około 50 metrów. Obecnie trwają prace nad projektem uzbrojenia w armaturę otworu wiertniczego – t.j. projektem budowy ujęcia wody (studni) oraz połączenia otworu ze Stacją Uzdatniania Wody w Janowie, a także dostawienia dwóch zbiorników filtracyjnych na SUW Janów. Stacja Uzdatniania Wody zasilana jest z dwóch ujęć wody – studni, po pracach projektowych i wykonawczych będą to trzy ujęcia. Prace modernizacyjne pozwolą na zwiększenie wydajności oraz jakości dostarczanej wody do mieszkańców na terenie gminy Mińsk Mazowiecki.

Obowiązki mieszkańców wynikające z przepisów prawa w zakresie utrzymania czystości i porządku

Zgodnie z art. 6 ust. 1 Ustawy z dnia 13 września 1996 o utrzymaniu czystości i porządku w gminach, właściciele nieruchomości, którzy nie są przyłączeni do sieci kanalizacji sanitarnej, wykonując obowiązek pozbywania się zebranych na terenie nieruchomości nieczystości ciekłych, są obowiązani do udokumentowania w formie umowy korzystania z usług wykonywanych przez podmioty posiadające zezwolenie na prowadzenie działalności w zakresie opróżniania zbiorników bezodpływowych lub osadników w instalacjach przydomowych oczyszczalni ścieków i transportu nieczystości ciekłych. Na podstawie art. 6 ust. 5a. ww. ustawy Wójt Gminy zobligowany jest do kontroli:

- 1) posiadanych umów na odbiór nieczystości,
- 2) zgodność postanowień umów na odbiór nieczystości z wymogami określonymi z regulaminem utrzymania czystości i porządku gminy,
- 3) posiadania dowodów uiszczania opłat za usługi opróżniania zbiorników bezodpływowych i przydomowych oczyszczalni ścieków.

W związku z powyższym na terenie gminy przeprowadzone zostaną kontrole podczas, których właściciele nieruchomości posiadających szambo i przydomowe oczyszczalnie ścieków mają obowiązek okazać umowy zawarte z podmiotami prowadzącymi działalność w zakresie opróżniania i transportu nieczystości ciekłych oraz dokumenty potwierdzające płatność za te usługi. Ponadto każdy mieszkaniec posiadający szambo lub przydomową oczyszczalnię ścieków ma obowiązek złożyć oświadczenie zawierające następujące informacje: liczba użytkowników, rok uruchomienia urządzenia, pojemność (m³), przepustowość (m³/dobę), typ oczyszczalni, technologię wykonania zbiornika, opis miejsca usytuowania zbiornika, datę zawarcia umowy na opróżnianie zbiornika, adres i nazwa firmy z którą zawarto umowę, częstotliwość opróżniania zbiornika, ilość wywożonego osadu (dotyczy przydomowych oczyszczalni), data ostatniego wywozu nieczystości.

OBWIESZCZENIE WÓJTA GMINY MIŃSK MAZOWIECKI

o przystąpieniu do sporządzenia zmiany miejscowego planu zagospodarowania przestrzennego dla miejscowości Stojadła w Gminie Mińsk Mazowiecki zatwierdzonego uchwałą Rady Gminy Mińsk Mazowiecki Nr XXXVII/195/2010 z dnia 20 sierpnia 2010 r.

Na podstawie art. 17 pkt 1 ustawy z dnia 27 marca 2003 r. o planowaniu i zagospodarowaniu przestrzennym (Dz. U. z 2022 r. poz. 503z późn. zm.) oraz art. 39 ust. 1 w związku z art. 21 ust. 2 pkt 2, art. 39 ust. 1, art. 40, art. 46 pkt 1, art. 54 ust. 2 ustawy z dnia 3 października 2008 r. o udostępnianiu informacji o środowisku i jego ochronie, udziale społeczeństwa w ochronie środowiska oraz o ocenach oddziaływania na środowisko (Dz. U. z 2022 poz. 1029 z późn. zm.) zawiadamiam o podjęciu przez Radę Gminy Mińsk Mazowiecki uchwały Nr XLIII.375.2022 z dnia 15 września 2022 r. w sprawie przystąpienia do sporządzenia zmiany miejscowego planu zagospodarowania przestrzennego dla miejscowości Stojadła w Gminie Mińsk Mazowiecki zatwierdzonego uchwałą Rady Gminy Mińsk Mazowiecki Nr XXXVII/195/2010 z dnia 20 sierpnia 2010 r. oraz o rozpoczęciu strategicznej oceny oddziaływania na środowisko skutków realizacji ww. planu miejscowego.

Granice obszaru objętego sporządzeniem miejscowego planu zagospodarowania przestrzennego określa załącznik graficzny do uchwały.

Zainteresowani mogą składać wnioski do ww. planu miejscowego terminie do dnia 10 marca 2023 r.

Wnioski należy składać do Wójta Gminy Mińsk Mazowiecki:

- na piśmie w siedzibie Urzędu Gminy Mińsk Mazowiecki, 05- 300 Mińsk Mazowiecki, ul. Chełmońskiego 14 lub przesłać pocztą na ww. adres Urzędu
- za pomocą środków komunikacji elektronicznej, w szczególności poczty elektronicznej, bez konieczności opatrywania ich bezpiecznym podpisem elektronicznym na adres e- mail: gmina@minskmazowiecki.pl lub na adres skrytki ePUAP: /6i99j9rde7/skrytka.

Wniosek powinien zawierać:

- nazwisko i imię albo nazwę,
- adres zamieszkania albo siedziby,
- przedmiot wniosku oraz oznaczenie nieruchomości, której dotyczy.

Wnioski dotyczące prognozy oddziaływania na środowisko w ramach strategicznej oceny oddziaływania na środowisko mogą być składane w terminie do dnia 10 marca 2023 r. w siedzibie Urzędu Gminy Mińsk Mazowiecki, 05- 300 Mińsk Mazowiecki, ul. Chełmońskiego 14, tel. (25) 756 25 11, w formie pisemnej, ustnej do protokołu lub za pomocą środków komunikacji elektronicznej bez konieczności opatrywania ich kwalifikowanym podpisem elektronicznym. na adres email: gmina@minskmazowiecki.pl

lub adres skrytki Urzędu Gminy Mińsk Mazowiecki na ePUAP: /6i99j9rde7/skrytka.

Organem właściwym do rozpatrzenia wniosków i uwag jest Wójt Gminy Mińsk Mazowiecki.

Wnioski nie spełniające ww. warunków pozostawi się bez rozpatrzenia.

Wójt Gminy Mińsk Mazowiecki
Antoni Janusz Piechoski

ZASADY SEGREGACJI ODPADÓW KOMUNALNYCH



•WOREK NIEBIESKI

Papier, tektura

Wrzucamy: Książki, zeszyty, gazety, tektura, torby i kartony, papierowe. Opakowania kartonowe należy poskładać i powiązać, układać obok worków.

Nie wrzucamy: tłustego i zabrudzonego papieru (np. papierowe opakowania po maśle, margarynie, twarogu); kalki; papieru termicznego i faksowego; tapet; odpadów higienicznych (np. wacików, pieluch itp.); opakowań z jakiegokolwiek zawartością, odpadów budowlanych.

•WOREK ŻÓŁTY

Tworzywa sztuczne

Wrzucamy: różnego rodzaju puste opakowania plastikowe po napojach i innych płynach. Folia biała i kolorowa. Foliowe reklamówki. Kubki i butelki plastikowe po śmietanie, kefirze i inne plastiki, opakowania wielomateriałowe. Folię o dużych wymiarach należy złożyć, po-

wiązać i ustawić obok worków. Styropian opakowaniowy (po lodówce, pralce, telewizorze)

Nie wrzucamy: m.in. pełnych opakowań z jakiegokolwiek zawartością, styropianu budowlanego, opakowań po olejach silnikowych, smarach, puszek po farbach, baterii, sprzętu AGD, odpadów budowlanych itp.

Metale

Wrzucamy: drobne przedmioty metalowe, puszki, drut, itp. Duże blachy, gruby złom metalowy i żeliwny można ustawiać obok worków.

Opakowania wielomateriałowe

Wrzucamy: puste opakowania po sokach, mleku, przyprawach, itp.

•WOREK ZIEŁONY

Szkło

Wrzucamy: Wszelkiego rodzaju puste opakowania szklane, butelki po napojach, winie, piwie, alkoholu, słoiki i naczynia szklane.

Nie wrzucamy: m.in. porcelany, ceramiki, szyb samochodowych, doniczek, żarówek, lamp

neonowych, reflektorów, ekranów i lamp telewizyjnych, luster.

•WOREK BRĄZOWY

Odpady kuchenne ulegające biodegradacji

Wrzucamy: obierki, resztki jedzenia, warzywa, owoce, zabrudzony papier, tekstylia z materiałów naturalnych, fusy z kawy, herbaty.

Nie wrzucamy: m.in. odpadów trawy, gałęzi i liści, owoce opadłe z drzew i krzewów (te odpady dostarczamy do PSZOK)

•WOREK CZARNY

Niesegregowane (zmieszane) odpady komunalne

Wrzucamy: pozostałe odpady komunalne, których nie można poddać dalszej segregacji tj.: brudne tekstylia, zużyte obuwie, porcelanę, fajans itp. zabrudzone opakowania plastikowe, opakowania po dezodorantach, artykuły higieniczne (pampersy, patyczki higieniczne, wata, itp.).

Nie wrzucamy: m.in. odpadów niebezpiecznych, opakowań po lekach, leków przeterminowanych, farb, olejów i ich opakowań, opakowań po środkach ochrony roślin, zużytego sprzętu elektrycznego i elektronicznego (m.in.: żarówek, lamp, kineskopów, świetlówek, baterii i akumulatorów), sprzętu AGD i RTV, komputerów, odpadów wielkogabarytowych (m.in.: mebli, wykładzin, dywanów, materacy, wózków, suszarek na pranie), materiałów zawierających azbest, papy, styropianu budowlanego, odpadów budowlanych.

OBWIESZCZENIE WÓJTA GMINY MIŃSK MAZOWIECKI

o przystąpieniu do sporządzenia miejscowego planu zagospodarowania przestrzennego dla Gminy Mińsk Mazowiecki obejmującego część miejscowości Stojadła i Arynów pn. „Stojadła ul. Stanisławowska”

Na podstawie art. 17 pkt 1 ustawy z dnia 27 marca 2003 r. o planowaniu i zagospodarowaniu przestrzennym (Dz. U. z 2022 r. poz. 503 z późn. zm.) oraz art. 39 ust. 1 w związku z art. 21 ust. 2 pkt 2, art. 39 ust. 1, art. 40, art. 46 pkt 1, art. 54 ust. 2 ustawy z dnia 3 października 2008 r. o udostępnianiu informacji o środowisku i jego ochronie, udziale społeczeństwa w ochronie środowiska oraz o ocenach oddziaływania na środowisko (Dz. U. z 2022 poz. 1029 z późn. zm.) zawiadamiamy podjęciu przez Radę Gminy Mińsk Mazowiecki uchwały Nr XLIII.374.2022z dnia 15 września 2022 r. w sprawie przystąpienia do sporządzenia miejscowego planu zagospodarowania przestrzennego gminy Mińsk Mazowiecki obejmującego część miejscowości Stojadła i Arynów pn. „Stojadła ul. Stanisławowska” oraz o rozpoczęciu strategicznej oceny oddziaływania na środowisko skutków realizacji ww. planu w miejscowości.

Granice obszaru objętego sporządzeniem miejscowego planu zagospodarowania przestrzennego określa załącznik graficzny do uchwały.

Zainteresowani mogą składać wnioski do ww. planu miejscowego terminie do dnia 10 marca 2023 r.

Wnioski należy składać do Wójta Gminy Mińsk Mazowiecki:

- na piśmie w siedzibie Urzędu Gminy Mińsk Mazowiecki, 05-300 Mińsk Mazowiecki, ul. Chełmońskiego 14 lub przesłać pocztą na ww. adres Urzędu,
- za pomocą środków komunikacji elektronicznej, w szczególności poczty elektronicznej, bez konieczności opatrywania ich bezpiecznym podpisem elektronicznym na adres e-mail: gmina@minskmazowiecki.pl lub na adres skrytki ePUAP: /6i99j9rde7/skrytka.

Wniosek powinien zawierać:

- nazwisko i imię albo nazwę,
- adres zamieszkania albo siedziby,
- przedmiot wniosku oraz oznaczenie nieruchomości, której dotyczy.

Wnioski dotyczące prognozy oddziaływania na środowisko w ramach strategicznej oceny oddziaływania na środowisko mogą być składane w terminie do dnia 10 marca 2023 r. w siedzibie Urzędu Gminy Mińsk Mazowiecki, 05-300 Mińsk Mazowiecki, ul. Chełmońskiego 14, tel. (25) 756 25 11, w formie pisemnej, ustnej do protokołu lub za pomocą środków komunikacji elektronicznej bez konieczności opatrywania ich kwalifikowanym podpisem elektronicznym, na adres email: gmina@minskmazowiecki.pl lub adres skrytki Urzędu Gminy Mińsk Mazowiecki na ePUAP: /6i99j9rde7/skrytka.

Organem właściwym do rozpatrzenia wniosków i uwag jest Wójt Gminy Mińsk Mazowiecki.

Wnioski nie spełniające ww. warunków pozostawi się bez rozpatrzenia.

Wójt Gminy Mińsk Mazowiecki
Antoni Janusz Piechoski

KLAUZULA INFORMACYJNA O PRZETWARZANIU DANYCH OSOBOWYCH

Jednocześnie informuję o ograniczeniu, o którym mowa w art. 8a ust. 1 ustawy z dnia 27 marca 2003 r. o planowaniu i zagospodarowaniu przestrzennym (tj. „Wzwiązek z przetwarzaniem przez wójta, burmistrza, prezydenta miasta, marszałka województwa, wojewodę, zarząd województwa albo zarząd związku metropolitalnego danych osobowych, uzyskanych w toku prowadzenia postępowań dotyczących sporządzania aktów planistycznych, o których mowa w ustawie, prawo, o którym mowa w art. 15 ust. 1 lit. g rozporządzenia Parlamentu Europejskiego i Rady (UE) 2016/679 z dnia 27 kwietnia 2016 r. w sprawie ochrony osób fizycznych w związku z przetwarzaniem danych osobowych i w sprawie swobodnego przepływu takich danych oraz uchylenia dyrektywy 95/46/WE (ogólne rozporządzenie o ochronie danych) (Dz.Urz. UE L 119 z 04.05.2016, str. 1, z późn. zm.), zwanego dalej „rozporządzeniem 2016/679”, przysługuje, jeżeli nie wpływa na ochronę praw i wolności osoby, od której dane te pozyskano”.

W związku z art. 17a ustawy z dnia 27 marca 2003 r. o planowaniu i zagospodarowaniu przestrzennym, realizując wymogi art. 13 ust. 1 i 2 Rozporządzenia Parlamentu Europejskiego i Rady (UE) 2016/679 z 27 kwietnia 2016 r. w sprawie ochrony osób fizycznych w związku z przetwarzaniem danych osobowych i w sprawie swobodnego przepływu takich danych oraz uchylenia dyrektywy 95/46/WE (Dz.U.UE.L. z 2016r. Nr 119, s.1 ze zm.) - dalej: „RODO” informuję, że:

1) Administratorem Pani/Pana danych jest Wójt Gminy Mińsk Mazowiecki z siedzibą w Urzędzie Gminy w Mińsku Mazowieckim (ul. Chełmońskiego 14, 05-300 Mińsk Mazowiecki, tel. 25756 25 00).

2) Z Inspektorem Ochrony Danych (zwanym dalej „IOD”) wyznaczonym przez Administratora może się Pani/Pan kontaktować w następujący sposób

a) pocztą tradycyjną na adres: Inspektor Ochrony Danych, ul. Chełmońskiego 14, 05-300 Mińsk Mazowiecki

b) pocztą elektroniczną na adres e-mail: iod@minskmazowiecki.pl

3) Pani/Pana dane osobowe będą przetwarzane w celu rozpatrzenia składanych wniosków domiejscowego planu zagospodarowania przestrzennego gminy lub rozpatrzenia uwag dotyczących projektu tego planu (art. 17 Ustawy z dnia 27 marca 2003 r. o planowaniu i zagospodarowaniu przestrzennym tj. w celu realizacji praw oraz obowiązków wynikających z przepisów prawa (art. 6 ust. 1 lit. c RODO) w zw. z art. 17a pkt. 2 Ustawy;

4) Pani/Pana dane osobowe będą przetwarzane przez okres niezbędny do realizacji ww. celu z uwzględnieniem okresów przechowywania określonych w przepisach szczególnych, w tym przepisów archiwalnych.

5) Pani/Pana dane osobowe nie podlegają zautomatyzowanemu podejmowaniu decyzji, w tym profilowaniu.

6) Pani/Pana dane osobowe nie będą przekazywane poza Europejski Obszar Gospodarczy (obejmujący Unię Europejską, Norwegię, Liechtenstein i Islandię).

7) Posiada Pani/Pan prawo do:

a) dostępu do swoich danych oraz otrzymania ich kopii – z tym że w przypadku gdy dane osobowe nie zostały zebrane od osoby, której dane dotyczą, to realizacja prawa do informacji o źródle ich pozyskania (art. 15 ust. 1 lit. g RODO) przysługuje, jeżeli nie wpływa na ochronę praw i wolności osoby, od której dane te pozyskano;

a) sprostowania (poprawiania) swoich danych osobowych;

b) ograniczenia przetwarzania danych osobowych;

c) wniesienia skargi do Prezesa Urzędu Ochrony Danych Osobowych (ul. Stawki 2, 00-193 Warszawa), w sytuacji, gdy uzna Pani/Pan, że przetwarzanie danych osobowych narusza przepisy ogólnego rozporządzenia o ochronie danych osobowych (RODO);

8) Podanie przez Panią/Pana danych osobowych jest obowiązkowe. Nie przekazanie danych skutkować będzie brakiem realizacji celu, o którym mowa w punkcie 3.

9) Pani/Pana dane mogą zostać przekazane podmiotom zewnętrznym na podstawie umowy powierzenia przetwarzania danych osobowych – firmie „EXPANSE” Krzysztof Parszewski (Gąsawy Rządowe - Nivy 28, 26 - 502 Jastrząb), a także podmiotom lub organom uprawnionym na podstawie przepisów prawa.

Mińskie Centrum Profilaktyki

dla mieszkańców naszej gminy

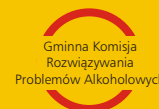

Mińskie Centrum Profilaktyki

MM, ul. Juliana Tuwima 1
półpiętro budynku Zarządu
Gospodarki Komunalnej

Kontakt tel:

25 758 02 51 lub 25 758 02 52
mkrpa@umminskmaz.pl

Godziny otwarcia:
od poniedziałku do czwartku
8:00 - 19:00,

w piątki 8:00 – 15:00

Zapisy na porady i konsultacje
prowadzone są pod nr tel.
25 758 02 51

Więcej informacji na stronie
Www.minsk mazowiecki.pl

W ramach realizacji zadań Gminna Komisja Rozwiązywania Problemów Alkoholowych w Mińsku Mazowieckim na 2022 rok, zaprasza do nieodpłatnego korzystania z poradnictwa i konsultacji w Mińskim Centrum Profilaktyki.

Centrum realizuje zadania, których celem jest zapewnienie dostępności pomocy terapeutycznej dla osób uzależnionych od alkoholu i zagrożonych narkomanią, pomocy terapeutycznej dla młodzieży eksperymentującej ze środkami psychoaktywnymi oraz pomocy dla rodzin potrzebujących wsparcia poprzez udzielanie pomocy psychospołecznej i prawnej, a w szczególności ochrony przed przemocą w rodzinie.

Specjaliści zatrudnieni w Centrum świadczą pomoc psychologiczną, pedagogiczną, terapeutyczną i prawną, udzielają wsparcia informacyjnego.



SPECJALIŚCI UDZIELAJĄCY PORAD I KONSULTACJI

- Prawnik - Paweł Bartzak** przyjmuje we wtorki w godz. 15.00-19.00 (pok. nr 4) i w czwartki w godz. 15.00-19.00 (pok. nr 5)
- Psycholog - Magdalena Sędek** przyjmuje w poniedziałki w godz. 15.00-19.00 (pok. nr 3) i we wtorki w godz. 16.00-18.00 (pok. nr 2)
- Specjalista ds. przeciwdziałania przemocy w rodzinie - Elżbieta Andrzejewska** przyjmuje w czwartki w godz. 09.00-13.00 (pok. nr 2)
- Psycholog i Psychoterapeuta - Paweł Ambroziak** przyjmuje w poniedziałki w godz. 9.30-16.30 i we wtorki w godz. 9.00-16.00 (pok. nr 2)
- Psychoterapeuta - Agata DREWNIAK** przyjmuje we wtorki w godz. 10.00-14.00 (pok. nr 4) i środy w godz. 11.00-19.00 (pok. nr 4)
- Psycholog, Socjoterapeuta - Krystyna Sak** przyjmuje we wtorki w godz. 15.00-18.00 (pok. nr 3)
- Psycholog ds. motywowania do leczenia uzależnień - Monika Pamrowska** przyjmuje w środy i w czwartki w godz. 16.00-19.00 (w pok. nr 3)
- Specjalista ds. mediacji rodzinnych - Ewa Mostowska** przyjmuje w piątki w godz. 11.00-15.00 (pok. nr 4)
- Specjalista ds. przeciwdziałania narkomanii - Adam Kania** przyjmuje w czwartki w godz. 15.00-18.00 (pok. nr 2)
- Psycholog - Angelika Walasek-Stefanowicz** przyjmuje w czwartki w godz. 12.00-18.00 (pok. nr 4)
- Psychoterapeuta - Przemysław Kryska** przyjmuje w poniedziałki i czwartki w godz. 10.00-15.00 (pok. nr 3)
- Psycholog - Milena Pyrzanowska** przyjmuje w poniedziałki w godz. 14.30-18.30 (pok. nr 4) i w piątki w godz. 9.00-14.00 (pok. nr 3)

W 2023 roku będą kontynuowane zajęcia w następujących grupach terapeutycznych

Grupa edukacyjno - terapeutyczna poświęcona zapobieganiu nawrotom choroby alkoholowej jest dedykowana osobom uzależnionym od alkoholu i środków psychoaktywnych. Spotkania odbywają się w soboty w godz. 9.00-17.00 i w niedziele w godz. 9.00-16.00

Program edukacyjno - terapeutyczny dla Dorosłych Dzieci Alkoholików

Spotkania odbywają się w soboty w godz. 9.00-17.00

Grupa edukacyjno - terapeutyczna dla osób współuzależnionych

Spotkania odbywają się w niedziele w godz. 9.00-17.00

Grupa dalszego zdrowienia z elementami treningu konstruktywnych zachowań „Mój problem” dedykowana osobom współuzależnionym oraz doświadczającym przemocy. Spotkania odbywają się w soboty w godz.: 9.00-17.00 i w niedziele w godz. 9.00-16.00

Cykl warsztatów umożliwiających zdobywanie praktycznych umiejętności potrzebnych do życia bez alkoholu i narkotyków dedykowany osobom uzależnionym od alkoholu i środków psychoaktywnych. Spotkania odbywają się w soboty w godz. 9.00-17.00

I w niedziele w godz. 9.00-16.00

Grupy terapeutyczne prowadzi certyfikowany specjalista psychoterapii uzależnień Pani Renata Niedziółka i certyfikowany instruktor terapii uzależnień Pani Danuta Bałkowiec z Całodobowego Oddziału Terapii Uzależnień od Alkoholu w Łukowie



Polski SOR: uwaga, będzie bolało - Jan Świtała

Krew, łzy i czarny humor. Codziennosc ratownika medycznego. Podrucane przed urlopem na oddział babcie, zalany imprezowicz z własną ręką pod pachą i pocięte łby kiboli do zszycia. O tej rzeczywistości politycy woła nie wspominać, ale ratownik medyczny styka się z nią codziennie. To Polska biedy, brudu, głupoty i nienawiści. Co powiedzieć pijanemu kierowcy, który tłumaczy się z rozjechania czteroletniej dziewczynki? Ile czasu zajmuje telefoniczne zamówienie pizzy, gdy drugą ręką zapina się czarny worek z kolejnym antyszczepionkowcem? Jak spacyfikować naćpanego agresora, demolującego szpital stojakiem na kropułkówki? O życiu ratownika bez żadnej trzymanki mógł opowiedzieć tylko jeden człowiek. Yanek pracuje na SOR-ze przytłaczony ciężką depresją, dziś woli jeździć na karetce, a najbardziej dumny jest z uratowanych na granicy niemowlaków. W beznadziejnej walce o ludzkie życie nie uznaje kompromisów, a jego dosadne wpisy na Instagramie śledzi ponad 100 tysięcy osób.



Muzyka nocy - Jojo Moyes

Szczęście można znaleźć, nawet gdy wszystko wokół się rozpada. Takie dni potrafią rozbić najbardziej poukładane życie. Kiedy mąż Isabel zginął w wypadku, kobieta poczuła, że świat wokół nagle opanował chaos. Nie tak się umawiali, nie tak miała wyglądać ich przyszłość. Kolejne dni mijały, a na stole rósł stos kopert ze złymi wiadomościami. Aż w końcu jedna z nich przyniosła trochę nadziei. Czy przeprowadzka z miasta na wieś, do domu odziedziczonego po dalekim krewnym, rozwiąże problemy Isabel? Isabel będzie zmuszona zawalczyć o swoje miejsce w świecie. Odkryje w sobie siłę, o jaką nigdy się nie podejrzewała. I przekona się, że w miłości nie ma utartych ścieżek.



Marzenia: fakty, mity, głupoty - Maciej Szymanowicz

Marzenia to coś, czego najpierw nie widać, a potem to widać albo dalej tego nie widać. Wszystko zależy od marzenia. Niniejsza książka pomoże znaleźć odpowiedzi na wiele nurtujących pytań związanych z marzeniami, takich jak chociażby: Jakie są rodzaje marzeń? Czy szklanki marzą, a jeśli tak, to o czym? Skąd się biorą marzenia? ... Jedno jest pewne: ta książka marzy, byście ją przeczytali!

W styczniu do Przedszkola Publicznego w Nowych Osinach i Szkoły Podstawowej w Mariance zawitał niezwykle gość! Na zaproszenie biblioteki publicznej przyjechała Kicia Kocia – bohaterka bajek Anity Głowińskiej o rezolutnej kotce i jej przyjaciółach.

Warsztaty poprowadziła Bajanka (Monika Skikiewicz) – logopeda, pedagog, dziecięca instruktorka teatralna. Podczas spotkania zaprosiła dzieci do pokoiku Kici Koci, w którym mogły pobudzić swoją wyobraźnię, pobawić się gestem, ruchem, słowem, książką.

Wydarzenie było również okazją do poznania zasad, którymi powinniśmy się kierować w życiu, będących przesłaniem kolorowych książeczek. Po zakończonych warsztatach każde dziecko otrzymało dyplom Przyjaciela Kici Koci oraz autograf.

Tym, którzy chcą lepiej poznać przygody Kici Koci, polecamy serie książek dostępne w stojeckiej bibliotece: Kicia Kocia, Kicia Kocia i Nunuś. Wykaz wszystkich tytułów do przejrzania/zarezerwowania w katalogu on-line na stronie: bpstojadla.biblio.com.pl.



Oprac. Daria Lisiecka

Spotkanie z Marią Paszyńską



Zapraszamy na spotkanie autorskie

MARIA PASZYŃSKA

28 LUTEGO 2023 | GODZ. 16:00



Biblioteka Publiczna
Gminy Mińsk Mazowiecki
zs. w Stojadłach
ul. Południowa 20

WSTĘP WOLNY

Biblioteka Publiczna Gminy Mińsk Mazowiecki zaprasza na spotkanie autorskie z Marią Paszyńską, które odbędzie się we wtorek 28 lutego 2023 r. o godz. 16:00 w siedzibie biblioteki: Stojadła, ul. Południowa 20. Wstęp wolny.

Maria Paszyńska (ur. 30 czerwca 1985 r.) – polska pisarka, felietonistka, warsawianistka, prawniczka i orientalistka. Specjalizuje się w powieści historycznej. Wnikliwie przygotowuje się do pisania każdej kolejnej książki, docierając do trudno dostępnych materiałów źródłowych. Szczególnie ważne są dla niej tematy społeczne, przede wszystkim te dotyczące tolerancji i wielokulturowości. W swoich książkach przedstawiała m.in. przedwojenną Warszawę, Imperium Osmańskie, wojenne losy stołecznego ogrodu zoologicznego oraz tułaczkę Polaków zesłanych na Syberię w czasie II wojny światowej.

Autorka serii: „Warszawski niebotyk”, „Owoc granatu”, „Cień Sultana”, „Wiatr ze wschodu”, „Cuda codzienności”. Najnowsza powieść z 2022 r. to „Wszystko dla Emilii”.

r.lubimyczytac.pl

ponad 25 lat
doświadczeń

milion
zrobionych zdjęć

latamy
filmujemy
fotografujemy

604 44 22 45
jacek@modelex.pl

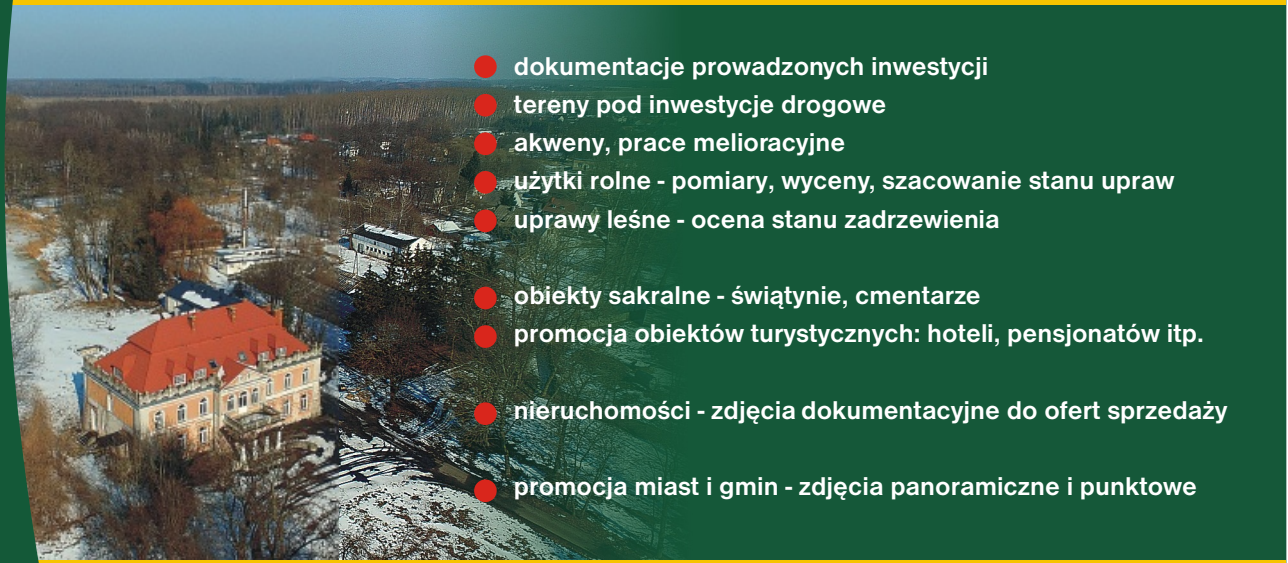

- dokumentacje prowadzonych inwestycji
- tereny pod inwestycje drogowe
- akwenty, prace melioracyjne
- użytki rolne - pomiary, wyceny, szacowanie stanu upraw
- uprawy leśne - ocena stanu zadrzewienia
- obiekty sakralne - świątynie, cmentarze
- promocja obiektów turystycznych: hoteli, pensjonatów itp.
- nieruchomości - zdjęcia dokumentacyjne do ofert sprzedaży
- promocja miast i gmin - zdjęcia panoramiczne i punktowe

gmina
z drona.pl

www.zlotuptaka.eu

zdjęcia i filmy z lotu ptaka

